

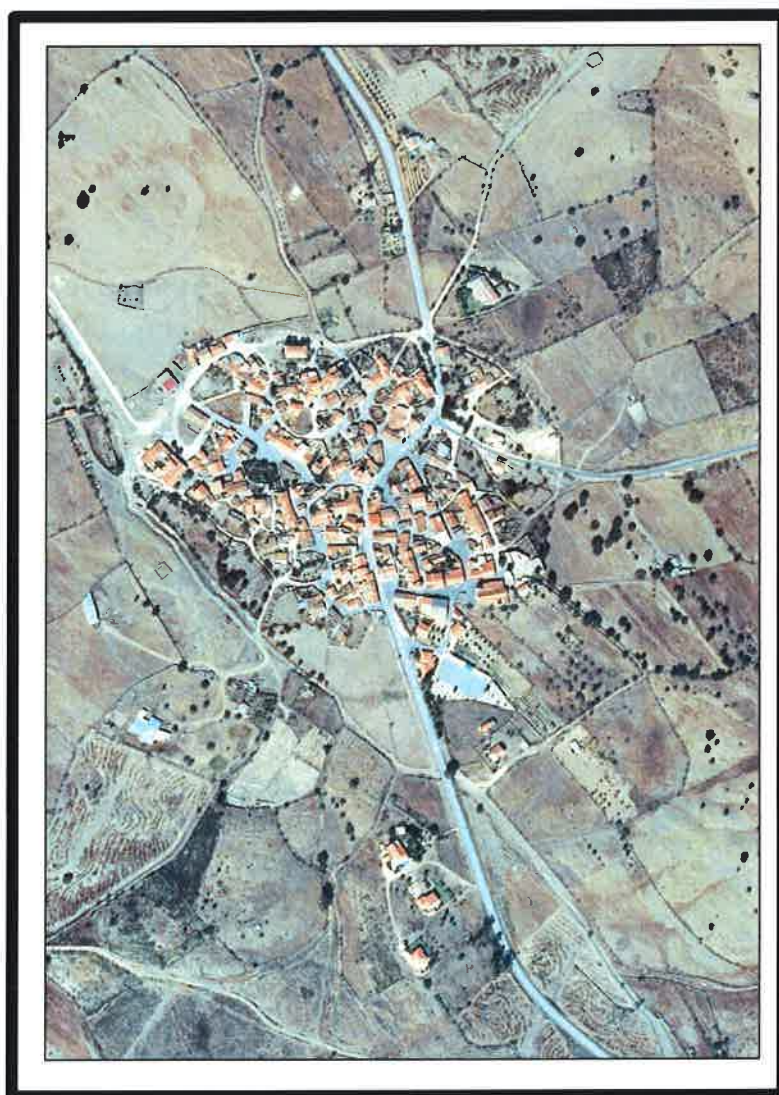

Município de Alcútem

ESTUDO TOPONÍMICO

Aldeia de Giões



Outubro de 2019

Introdução

A toponímia constitui um dos elementos chave para a identificação, comunicação e localização dos imóveis urbanos e rústicos. Como estudo histórico e/ou linguístico da origem dos nomes próprios dos lugares, ela é sinal do evoluir das sociedades ao longo do tempo, constituindo-se como património cultural e testemunho da história de um local, contribuindo para a preservação da sua identidade.

A designação dos arruamentos teve sempre um carácter popular, destinando-se a criar pontos de referência para orientação. Assim, os habitantes ou moradores ilustres, as igrejas, as alcunhas, as designações profissionais, foram aspetos que serviram para criar os pontos orientadores que o uso consagrava e muitas vezes, na sequência do mesmo processo, ia alterando, sendo que dificilmente se conseguem identificar cartograficamente, na atualidade, essas artérias¹.

O estabelecimento de regras de identificação de casas e ruas, mediante numeração de polícia e aposição de legendas de identificação toponímica, surgiu da necessidade de organizar um serviço coerente de correio (consagrado na legislação entre 1800 e 1802) e um paralelo planeamento de polícia. A organização administrativa consagrada nos Códigos Administrativos de 1836 e 1842 atribuiu aos Governos Cíveis a competência da numeração de polícia e da denominação das ruas².

Cinco décadas depois, o Código Administrativo de 1878 habilitou as Câmaras Municipais para tomar decisões na área da toponímia, mantendo, contudo, uma ligação com o Governo Civil. Só com o Código Administrativo de 1940 as competências das Câmaras ficaram bem definidas nesta matéria³.

A toponímia do concelho de Alcoutim acompanhou este panorama legal, sendo desconhecidas quaisquer atribuições de nomes oficiais a ruas até 1878⁴. A partir deste momento legislativo as ruas de Alcoutim passaram progressivamente a possuir topónimos oficiais, alguns dos quais perpetuando os topónimos existentes desde a Idade Média ou Moderna.

A aldeia de Giões, que segundo as Memórias Paroquiais de 1758 é a mais antiga do concelho⁵, situa-se num outeiro, a sul da margem direita da ribeira do Vascão, desconhecendo-se a origem do seu topónimo. Apresenta um urbanismo muito irregular,

¹ Exemplo disso são as ruas do Açougue e da Olaria Velha em Alcoutim ou a das Lajes e do Forno em Martim Longo.

² PALMA, Jorge Filipe, *Dicionário Toponímico – Cidade de Loulé*, Câmara Municipal de Loulé, Loulé, 2009, p. 22.

³ *Idem, ibidem*.

⁴ A atribuição dos primeiros topónimos oficiais ocorreu na vila de Alcoutim, aprovados em reunião de vereação de 28 de dezembro de 1882, tendo sido substituídas muitas das denominações tradicionais.

⁵ Em linha, disponível em, www.alcoutimlivre.blogspot.com/2009/10/aldeia-de-gioes-dos.html.

com ruas intrincadas e mal definidas, sendo citada por Silva Lopes, no século XIX, como “(...) aldeia grande, muito mal-arrumada (...)”.

No ano de 2004 a Junta de Freguesia procedeu à aposição de placas toponímicas e respetivos números de polícia, processo não oficializado pela Câmara Municipal, o órgão com competência na matéria.

Os topónimos da aldeia refletem a sua história, com destaque para um antropónimo (Dr. João Dias), diversos hagiotopónimos (Nossa Senhora da Assunção, padroeira da aldeia, e São Domingos, antigo local de culto e romaria) e particularidades locais (Poço Novo, Fábrica, Correios, etc.).

Apesar de ao longo de várias décadas terem sido atribuídos topónimos a inúmeras artérias, tanto em Alcoutim como nas diferentes aldeias (sedes de freguesia), muitas vezes por iniciativa das Juntas de Freguesia, verificou-se a necessidade de estabelecer regras, dada a inexistência de posturas ou regulamentos, tendo o Município procedido à elaboração de um regulamento que disciplinasse a aplicação de designações de artérias e identificação numerária dos respetivos edifícios. Desta forma, o Regulamento Municipal de Toponímia e Numeração de Polícia do Município de Alcoutim foi publicado no *Diário da República*, 2.ª série, n.º 57, de 23 de março de 2015.

Entretanto iniciaram-se os trabalhos preparatórios para a constituição de uma Comissão Municipal de Toponímia, que funcione como órgão consultivo da Câmara Municipal para as questões da toponímia e numeração de polícia, de acordo com o preconizado no artigo 4.º do respetivo Regulamento. A mesma foi formalizada, por despacho do presidente da Câmara Municipal, para o presente mandato, em 28 de março de 2018.

Toponímia de Giões

A Comissão Municipal de Toponímia estabeleceu, nas suas reuniões, a necessidade de intervir na toponímia de Giões, solucionando as lacunas e irregularidades na denominação de diversas artérias da aldeia, bem como as incoerências existentes na numeração de polícia.

Desta forma, foi iniciada a elaboração do presente estudo toponímico com o desenvolvimento das seguintes etapas:

- Levantamento de todas as artérias com topónimos e números de polícia;
- Identificação das irregularidades, principalmente em termos de limites das ruas e numeração de polícia;
- Inventariação de todos os arruamentos sem designação.

Após a realização dos trabalhos enumerados, e tendo em consideração as regras estabelecidas pelo Regulamento Municipal de Toponímia e Numeração de Polícia, foram realizadas as seguintes ações:

- Validação dos topónimos existentes, com vista à sua normalização e aprovação pela Câmara Municipal;
- Retificação dos limites de algumas ruas;
- Validação da numeração de polícia existente, com a alteração dos casos que se apresentava incoerente;
- Atribuição de nomes às artérias que não ostentam topónimo;
- Atribuição da numeração de polícia aos edifícios que não exibem tal atributo.

Durante o processo, foi realizada uma sessão pública, no dia 20 de julho de 2018, na sede da Junta de Freguesia de Giões, onde foi explanada a situação existente e as irregularidades a corrigir, pelos técnicos do Município, e auscultada a população, tendo estado presentes 12 habitantes.

Topónimos existentes

Na sequência dos levantamentos efetuados foram listadas 29 artérias que ostentam atualmente topónimo.

- Azinhaga da Nora
(anteriormente classificada
como Travessa)
- Largo da Azinhaguinha
- Largo do Calvário (topónimo
anulado)
- Largo Dr. João Dias
- Largo da Fábrica
- Largo da Igreja
- Largo Nossa Senhora da
Assunção
- Largo do Pinheiro
- Largo do Terreiro
- Rua do Cerrinho
- Rua Direita
- Rua da Esperança
- Rua dos Farelos
- Rua da Feira
- Rua da Fonte
- Rua da Oliveira
- Rua do Poço Novo
- Rua do Pôr do Sol
- Rua da Portela
- Rua de S. Domingos
- Rua da Tenda
- Rua do Vale
- Rua do Viçoso
- Travessa da Alcaria Alta
- Travessa do Alegrete
- Travessa de Clarines
- Travessa dos Correios
- Travessa do Marim
- Travessa das Velhas

Algumas delas não possuem placas toponímicas ou apenas têm numa das suas extremidades, havendo necessidade de regularizar a situação.

Dado não existir uma deliberação municipal para os topónimos existentes, tornou-se por vezes complexo perceber os limites reais dos arruamentos, pelo que os mesmos foram definidos ao pormenor no âmbito deste estudo.

Para algumas vias foram alterados os limites existentes, devido a situações de incoerência ou para compatibilização com o traçado mais regular das artérias.

Relativamente à numeração de polícia, esta existe para a quase totalidade das artérias, contudo sem qualquer critério ou coerência / sequência, pelo que houve necessidade de corrigir todas essas situações.

Para cada artéria foi elaborada uma ficha, contendo as seguintes informações:

- Início e fim do arruamento;
- Código postal (CP7);
- Números de polícia, repartidos em pares e ímpares;
- Placas toponímicas (as existentes e as que devem ser afixadas);

— Observações.

Cada ficha encontra-se acompanhada com a respetiva planta de localização, que exhibe os números de polícia e as placas toponímicas.



AZINHAGA DA NORA

| | |
|----------------------|--|
| Início do arruamento | Caminho rural |
| Fim do arruamento | Rua do Poço Novo |
| Código postal (CP7) | 8970-104 Giões |
| Números de polícia | Pares: 56, 58 Ímpares: 1, 53, 73 |
| Placas toponímicas | Inexistentes. Necessário afixar 4 placas |
| Observações | Alterada a tipologia da artéria, anteriormente classificada como Travessa. |

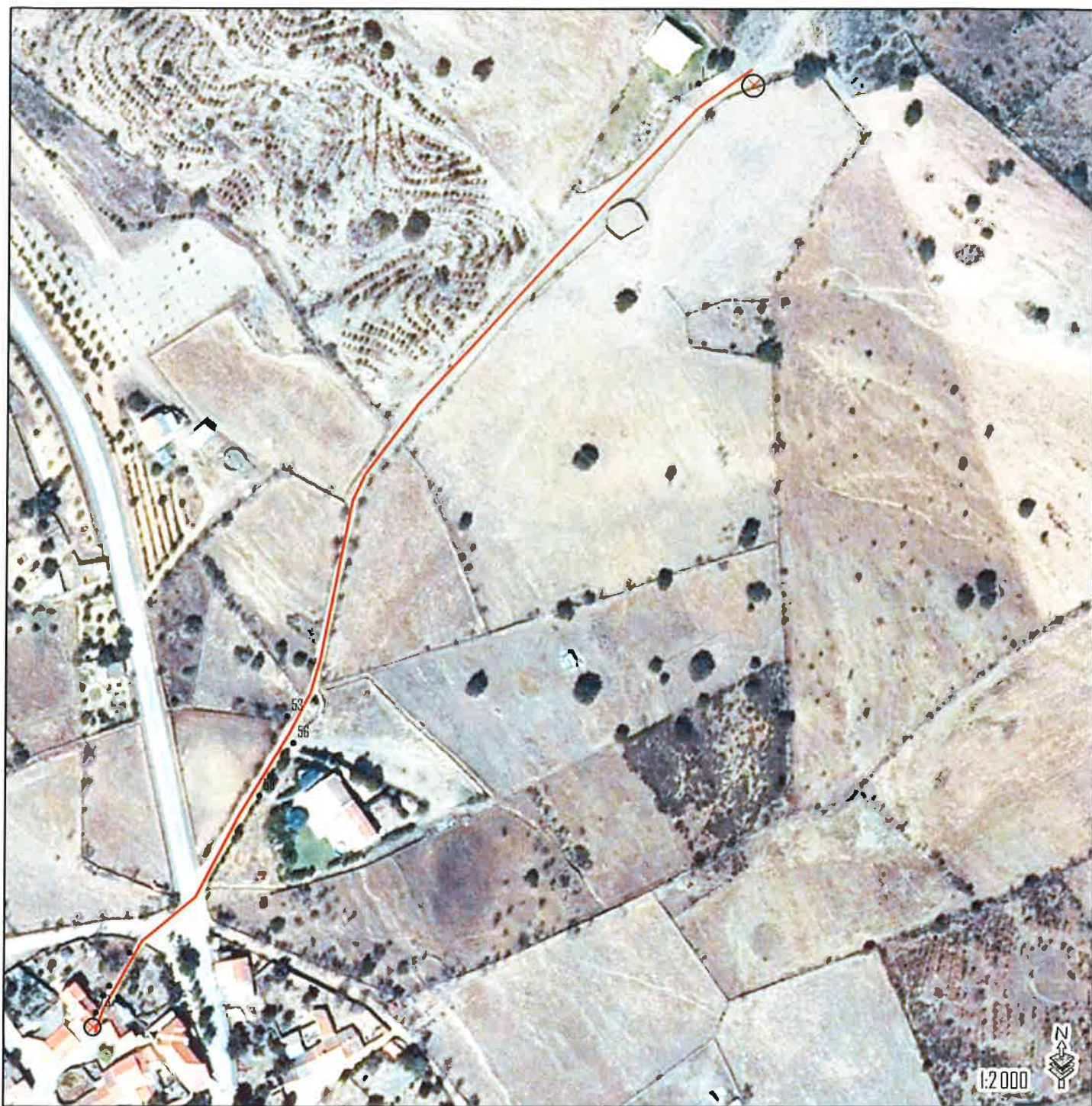

Azinhaga da Nora
8970 - 104
Giões

Legenda:

- Azinhaga da Nora
- × Placas (Azinhaga da Nora)
- Número de polícia (Azinhaga da Nora)



LARGO DA AZINHAGUINHA

| | |
|----------------------|--|
| Início do arruamento | Avenida Dr. Óscar Oliveira |
| Fim do arruamento | Largo Dr. João Dias |
| Código postal (CP7) | 8970-104 Giões |
| Números de polícia | Pares / ímpares: 1, 2, 3, 4, 5, 6, 7, 8, 9, 10, 11 |
| Placas toponímicas | Existe 1 placa Necessário afixar 1 placa |
| Observações | |



Largo da Azinhaguiha
8970 - 104
Giões

Legenda:

- Número de polícia (Largo da Azinhaguiha)
- × Placas (Largo da Azinhaguiha)
- Largo da Azinhaguiha



LARGO DR. JOÃO DIAS

| | |
|----------------------|--|
| Início do arruamento | Avenida Dr. Óscar Oliveira |
| Fim do arruamento | Travessa das Freiras |
| Código postal (CP7) | 8970-104 Giões |
| Números de polícia | Pares / ímpares: 2, 3, 4, 5, 6, 7, 9, 10, 11, 11 A |
| Placas toponímicas | Existe 1 placa Necessário afixar 2 placas |
| Observações | |



Largo Doutor João Dias
8970 - 104
Giões

Legenda:

- Número de polícia (Largo Doutor João Dias)
- × Placas (Largo Doutor João Dias)
- Largo Doutor João Dias



LARGO DA FÁBRICA

| | |
|----------------------|---|
| Início do arruamento | Rua do Alegrete |
| Fim do arruamento | Travessa do Comércio |
| Código postal (CP7) | 8970-104 Giões |
| Números de polícia | Pares / ímpares: 1, 1A, 2, 3, 4, 5, 5A, 6, 7, 8 |
| Placas toponímicas | Existe 1 placa Necessário afixar 1 placa |
| Observações | |



Largo da Fábrica
8970 - 104
Gões

Legenda:

- × Placas (Largo da Fábrica)
- Número de polícia (Largo da Fábrica)
- Largo da Fábrica

LARGO DA IGREJA

| | |
|----------------------|---|
| Início do arruamento | Rua de S. Domingos |
| Fim do arruamento | Largo Nossa Senhora da Assunção |
| Código postal (CP7) | 8970-104 Giões |
| Números de polícia | Pares / ímpares: 1, 2, 3, 4, 5, 6 ,7, 10 |
| Placas toponímicas | Existe 1 placa Necessário afixar 1 placa |
| Observações | |



Largo da Igreja
8970 - 104
Giões

Legenda:

- Largo da Igreja
- × Placas (Largo da Igreja)
- Número de polícia (Largo da Igreja)



LARGO NOSSA SENHORA DA ASSUNÇÃO

| | |
|----------------------|---|
| Início do arruamento | Avenida Dr. Óscar Oliveira |
| Fim do arruamento | Largo da Igreja |
| Código postal (CP7) | 8970-104 Giões |
| Números de polícia | Pares / ímpares: 1, 2, 3 |
| Placas toponímicas | Existe 1 placa Necessário afixar 1 placa |
| Observações | |



Largo Nossa Senhora da Assunção
8970 - 104
Giões

Legenda:

- × Placas (Largo Nossa Senhora da Assunção)
- Número de polícia (Largo Nossa Senhora da Assunção)
- Largo Nossa Senhora da Assunção



LARGO DO PINHEIRO

| | |
|----------------------|---|
| Início do arruamento | Rua da Oliveira |
| Fim do arruamento | Rua do Cerrinho |
| Código postal (CP7) | 8970-104 Giões |
| Números de polícia | Pares / ímpares: 1, 2, 3, 4, 5, 6, 7 |
| Placas toponímicas | Existe 1 placa Necessário afixar 1 placa |
| Observações | |



Largo do Pinheiro
8970 - 104
Gíões

Legenda:

- × Placas (Largo do Pinheiro)
- Número de polícia (Largo do Pinheiro)
- Largo do Pinheiro

LARGO DO TERREIRO

| | |
|----------------------|--|
| Início do arruamento | Travessa do Comércio |
| Fim do arruamento | Travessa dos Teixeiras e Rua da Portela |
| Código postal (CP7) | 8970-104 Giões |
| Números de polícia | Pares / ímpares: 1, 2, 2A, 3, 4, 4A, 5, 6, 7 |
| Placas toponímicas | Existe 1 placa Necessário afixar 1 placa |
| Observações | |



Largo do Terreiro
8970 - 104
Ghões

Legenda:

- × Placas (Largo do Terreiro)
- Número de polícia (Largo do Terreiro)
- Largo do Terreiro



RUA DO CERRINHO

| | |
|----------------------|--|
| Início do arruamento | Rua Direita |
| Fim do arruamento | Rua da Tenda |
| Código postal (CP7) | 8970-104 Giões |
| Números de polícia | Pares: 22, 26 Ímpares: 1, 3, 5, 7, 7A, 13, 15, 17, 19, 21, 23, 25 |
| Placas toponímicas | Existe 2 placas |
| Observações | |



Rua do Cerrinho
8970 - 104
Giões

Legenda:

- × Placas (Rua do Cerrinho)
- Número de polícia (Rua do Cerrinho)
- Rua do Cerrinho



RUA DIREITA

| | |
|----------------------|---|
| Início do arruamento | Rua da Tenda |
| Fim do arruamento | Largo Professor Joaquim Moreira |
| Código postal (CP7) | 8970-104 Giões |
| Números de polícia | Pares: 2, 4, 4A, 10, 12, 14, 16, 24, 26 Ímpares: 1, 3, 5, 7, 9, 11, 13, 15, 17, 19, 21, 23, 27, 33, 35, 37 |
| Placas toponímicas | Existem 2 placas Necessário afixar 2 placas |
| Observações | |



Rua Direita
8970 - 104
Giões

Legenda:

- × Placas (Rua Direita)
- Número de polícia (Rua Direita)
- Rua Direita



RUA DA ESPERANÇA

| | |
|----------------------|--|
| Início do arruamento | Rua do Poço Novo |
| Fim do arruamento | Largo do Cerro |
| Código postal (CP7) | 8970-104 Giões |
| Números de polícia | Pares: 6, 16 Ímpares: 5, 11, 13, 15 |
| Placas toponímicas | Existem 2 placas |
| Observações | |



Rua da Esperança
8970 - 104
Giões

Legenda:

- Número de polícia (Rua da Esperança)
- × Placas (Rua da Esperança)
- Rua da Esperança



RUA DOS FARELOS

| | |
|----------------------|---|
| Início do arruamento | Largo Dr. João Dias |
| Fim do arruamento | Largo da Igreja |
| Código postal (CP7) | 8970-104 Giões |
| Números de polícia | Pares: 6 Ímpares: 1, 5, 7, 9, 11, 13, 15, 17 |
| Placas toponímicas | Existem 2 placas |
| Observações | |



Rua dos Farelos
8970 - 104
Giões

Legenda:

- × Placas (Rua dos Farelos)
- Número de polícia (Rua dos Farelos)
- Rua dos Farelos



RUA DA FEIRA

| | |
|----------------------|---|
| Início do arruamento | Rua da Tenda |
| Fim do arruamento | Largo do Cerro |
| Código postal (CP7) | 8970-104 Giões |
| Números de polícia | Pares: 8, 12, 14, 16, 18, 20, 22 Ímpares: 1, 5, 7, 9, 13 |
| Placas toponímicas | Existem 2 placas |
| Observações | |



Rua da Feira
8970 - 104
Giões

Legenda:

- × Placas (Rua da Feira)
- Número de polícia (Rua da Feira)
- Rua da Feira



RUA DA FONTE

| | |
|----------------------|---|
| Início do arruamento | Rua da Feira |
| Fim do arruamento | Caminho do Barranco |
| Código postal (CP7) | 8970-104 Giões |
| Números de polícia | Pares: 2, 4, 6, 6 A, 10 Ímpares: 1, 3, 5, 7, 9, 11, 13, 15, 17, 19 |
| Placas toponímicas | Existem 2 placas |
| Observações | |



Rua da Fonte
8970 - 104
Giões

Legenda:

- × Placas (Rua da Fonte)
- Número de polícia (Rua da Fonte)
- Rua da Fonte

RUA DA OLIVEIRA

| | |
|----------------------|--|
| Início do arruamento | Rua Direita |
| Fim do arruamento | Rua do Cerrinho |
| Código postal (CP7) | 8970-104 Giões |
| Números de polícia | Pares: 6, 8, 10, 12, 18, 20 Ímpares: 1, 1 A, 3, 5, 7, 9, 11, 11 A, 15, 17, 17 A, 19 |
| Placas toponímicas | Existem 2 placas |
| Observações | |



Rua da Oliveira
8970 - 104
Giões

Legenda:

- × Placas (Rua da Oliveira)
- Número de polícia (Rua da Oliveira)
- Rua da Oliveira

RUA DO POÇO NOVO

| | |
|----------------------|--|
| Início do arruamento | Rua da Esperança |
| Fim do arruamento | Rua Direita |
| Código postal (CP7) | 8970-104 Giões |
| Números de polícia | Pares: 2, 4, 6, 8, 10 Ímpares: 1, 5, 7, 9, 11, 13, 15 |
| Placas toponímicas | Existe 1 placa Necessário afixar 1 placa |
| Observações | |



Rua do Poço Novo
8970 - 104
Giões

Legenda:

- × Placas (Rua do Poço Novo)
- Número de polícia (Rua do Poço Novo)
- Rua do Poço Novo



RUA DO PÔR DO SOL

| | |
|----------------------|---|
| Início do arruamento | Travessa dos Teixeira |
| Fim do arruamento | Rua da Portela |
| Código postal (CP7) | 8970-104 Giões |
| Números de polícia | Pares: 2, 4, 6, 8, 10, 12 Ímpares: 1, 3, 3 A, 7, 9 |
| Placas toponímicas | Existem 2 placas |
| Observações | |



Rua do Pôr do Sol
8970 - 104
Giões

Legenda:

- × Placas (Rua do Pôr do Sol)
- Número de polícia (Rua do Pôr do Sol)
- Rua do Pôr do Sol



RUA DA PORTELA

| | |
|----------------------|---|
| Início do arruamento | Avenida Dr. Óscar Oliveira |
| Fim do arruamento | Largo do Terreiro |
| Código postal (CP7) | 8970-104 Giões |
| Números de polícia | Pares: 12, 14 Ímpares: 1, 1 A, 3, 5 |
| Placas toponímicas | Existe 1 placa Necessário afixar 1 placa |
| Observações | |



Rua da Portela
8970 - 104
Giões

Legenda:

- × Placas (Rua da Portela)
- Número de polícia (Rua da Portela)
- Rua da Portela

RUA DE S. DOMINGOS

| | |
|----------------------|---|
| Início do arruamento | Rua Direita |
| Fim do arruamento | Largo da Igreja |
| Código postal (CP7) | 8970-104 Giões |
| Números de polícia | Pares: 2, 4, 6, 8, 10, 12, 14, 16, 22 Ímpares: 5, 7, 9, 11, 13, 15, 17, 19, 21 |
| Placas toponímicas | Existem 2 placas |
| Observações | |



Rua de São Domingos
8970 - 104
Gões

Legenda:

- × Placas (Rua de São Domingos)
- Número de polícia (Rua de São Domingos)
- Rua de São Domingos



RUA DA TENDA

| | |
|----------------------|--|
| Início do arruamento | Avenida Dr. Óscar Oliveira |
| Fim do arruamento | Largo Nossa Senhora das Relíquias |
| Código postal (CP7) | 8970-104 Giões |
| Números de polícia | Pares: 8, 10, 12 A, 12 B, 12C, 20, 22, 24, 26, 28, 30, 32, 34 Ímpares: 31, 33, 35, 37, 39, 41, 43, 45, 47, 49, 51, 53, 55 |
| Placas toponímicas | Existem 2 placas |
| Observações | |





RUA DO VALE

| | |
|----------------------|---|
| Início do arruamento | Caminho público |
| Fim do arruamento | Rua José Centeno Passos |
| Código postal (CP7) | 8970-104 Giões |
| Números de polícia | Pares: 2 Ímpares: 3, 5, 7, 9, 13 |
| Placas toponímicas | Existe 1 placa Necessário afixar 1 placa |
| Observações | |



Rua do Vale
8970 - 104
Giões

Legenda:

- × Placas (Rua do Vale)
- Número de polícia (Rua do Vale)
- Rua do Vale



RUA DO VIÇOSO

| | |
|----------------------|---------------------------------|
| Início do arruamento | Avenida Dr. Óscar Oliveira |
| Fim do arruamento | Largo da Igreja |
| Código postal (CP7) | 8970-104 Giões |
| Números de polícia | Pares: 2, 4 Ímpares: 1, 3, 5 |
| Placas toponímicas | Existem 2 placas |
| Observações | |



Rua do Viçoso
8970 - 104
Gões

Legenda:

- × Placas (Rua do Viçoso)
- Número de polícia (Rua do Viçoso)
- Rua do Viçoso

TRAVESSA DA ALCARIA ALTA

| | |
|----------------------|---|
| Início do arruamento | Rua da Alcaria Alta |
| Fim do arruamento | Avenida Dr. Óscar Oliveira |
| Código postal (CP7) | 8970-104 Giões |
| Números de polícia | Pares: 2 Ímpares: 1, 3 |
| Placas toponímicas | Existe 1 placa Necessário afixar 1 placa |
| Observações | |



Travesa da Alcaria Alta
8970 - 104
Giões

Legenda:

- Número de polícia (Travesa da Alcaria Alta)
- × Placas (Travesa da Alcaria Alta)
- Travesa da Alcaria Alta



TRAVESSA DO ALEGRETE

| | |
|----------------------|--|
| Início do arruamento | Largo da Fábrica |
| Fim do arruamento | Travessa das Velhas |
| Código postal (CP7) | 8970-104 Giões |
| Números de polícia | Pares: 2, 4, 6, 8 Ímpares: 1, 5, 7, 9 |
| Placas toponímicas | Existem 2 placas |
| Observações | |



Traversa do Alegrete
8970 - 104
Giões

Legenda:

- × Placas (Traversa do Alegrete)
- Número de polícia (Traversa do Alegrete)
- Traversa do Alegrete

TRAVESSA DE CLARINES

| | |
|----------------------|--|
| Início do arruamento | Avenida Dr. Óscar Oliveira |
| Fim do arruamento | Avenida Dr. Óscar Oliveira |
| Código postal (CP7) | 8970-104 Giões |
| Números de polícia | Pares: 2, 4, 6, 8, 10 Ímpares: 1, 3 |
| Placas toponímicas | Existem 2 placas |
| Observações | |



Travessa de Clarines
8970 - 104
Ghões

Legenda:

- Número de polícia (Travessa de Clarines)
- × Placas (Travessa de Clarines)
- Travessa de Clarines

TRAVESSA DOS CORREIOS

| | |
|----------------------|---|
| Início do arruamento | Avenida Dr. Óscar Oliveira |
| Fim do arruamento | Largo do Terreiro |
| Código postal (CP7) | 8970-104 Giões |
| Números de polícia | Pares: 2, 4, 6, 6 A Ímpares: 1, 3, 5 |
| Placas toponímicas | Existem 2 placas |
| Observações | |



Travesa dos Correios
8970 - 104
Giões

Legenda:

- × Placas (Travesa dos Correios)
- Número de polícia (Travesa dos Correios)
- Travesa dos Correios



TRAVESSA DO MARIM

| | |
|----------------------|------------------------------|
| Início do arruamento | Rua Direita |
| Fim do arruamento | Largo Dr. João Dias |
| Código postal (CP7) | 8970-104 Giões |
| Números de polícia | Pares: 2 Ímpares: 1, 3, 5 |
| Placas toponímicas | Existem 2 placas |
| Observações | |



Travessa do Marim
8970 - 104
Giões

Legenda:

- Número de polícia (Travessa do Marim)
- × Placas (Travessa do Marim)
- Travessa do Marim



TRAVESSA DAS VELHAS

| | |
|----------------------|---|
| Início do arruamento | Travessa da Fonte |
| Fim do arruamento | Rua António Joaquim Godinho |
| Código postal (CP7) | 8970-104 Giões |
| Números de polícia | Pares: 4, 6, 10, 12 Ímpares: 3 |
| Placas toponímicas | Existe 1 placa Necessário afixar 1 placa |
| Observações | |



Travessa das Velhas
8970 - 104
Gões

Legenda:

- × Placas (Travessa das Velhas)
- Número de polícia (Travessa das Velhas)
- Travessa das Velhas